

Section Sportive TRIATHLON

Année scolaire 2024-2025

Date limite retour du dossier de candidature : le 17 avril 2024
Transmettre les pages 6, 7 et 8 de ce document

Référent de la section sportive :

M. Pascal BENA

Mail : pascal.bena@ac-nancy-metz.fr

Tel : 06.35.35.73.67

Entraîneur de la section sportive :

Mme BOYE Romane et M. JEANNET Florent

Mail : raid.evasion.azimut@orange.fr

Tel : 06.22.17.59.99 / 06.45.90.23.74



QUI SOMMES NOUS ?

Le lycée Jean-Baptiste Vuillaume de Mirecourt propose à la rentrée 2024 quatre sections sportives scolaires sur la base d'une organisation des emplois du temps qui vous permettra d'articuler au mieux vos études avec une pratique sportive renforcée. Il n'est pas besoin d'être un spécialiste pour avoir envie de s'inscrire à une section sportive scolaire. Par contre, lorsque vous vous inscrivez, vous vous engagez sur l'ensemble de votre scolarité. Participer à une section sportive sera un véritable atout pour votre parcours scolaire !

COMMENT Y RENTRER ?

- Le candidat remplit le document de candidature et le retourne avec les pages 6, 7 et 8,
 - ↳ Le candidat complète les pages 6 et 8, et signe la charte d'engagement page 7,
- Le candidat renvoie le dossier complet avant le 17 avril 2024**
 - ↳ soit par courriel à l'adresse : ce.0880036@ac-nancy-metz.fr
 - ↳ soit par voie postale au Lycée Jean-Baptiste Vuillaume
5 avenue Graillet 88500 MIRECOURT

POUR QUI ?

La section sportive est ouverte à **TOUS** les lycéens du Lycée Polyvalent Jean-Baptiste VUILLAUME qui souhaitent pratiquer le Triathlon loisir et/ou en compétition.

Pour la compétition, une licence peut être prise dans un club fédéral (cette licence peut se prendre en début d'année)

QUEL ENGAGEMENT ?



Un lycéen, en s'inscrivant à la section sportive,

- **s'engage pour l'ensemble de son cursus scolaire** (trois ans).
- **s'engage à participer aux compétitions UNSS dans sa discipline.**

INFORMATIONS PRATIQUES

Tarifs de l'année scolaire 2023-2024

	Coût journalier par personne	FORFAITS	Total en nombre de jours	Coût annuel	TRIMESTRE 1 70 jours du 4/9 au 22/12	TRIMESTRE 2 65 jours du 8/01 au 18/04	TRIMESTRE 3 45 jours du 6/05 au 5/07
Tarif "normal"	7,84	Interne 4 nuitées	180	1411,2	548,8	509,60 €	352,80 €
Tarif sous conditions de ressources	6,4			1152,00	448,00	416,00 €	288,00 €
Tarif "normal"	3,8	DP 5 jours	180	684,00	266,00	247,00 €	171,00 €
Tarif sous conditions de ressources	3			540,00	210,00	195,00 €	135,00 €
Tarif "normal"	4,04	DP 4 jours	144	581,76	226,24	210,08 €	145,44 €
Tarif sous conditions de ressources	3,24			466,56	181,44	168,48 €	116,64 €
Tarif "normal"	4,28	DP 3 jours	108	462,24	179,76	166,92 €	115,56 €
Tarif sous conditions de ressources	3,48			375,84	146,16	135,72 €	93,96 €

NOS INFRASTRUCTURES D'ENTRAINEMENT

→ à proximité du Lycée JBV

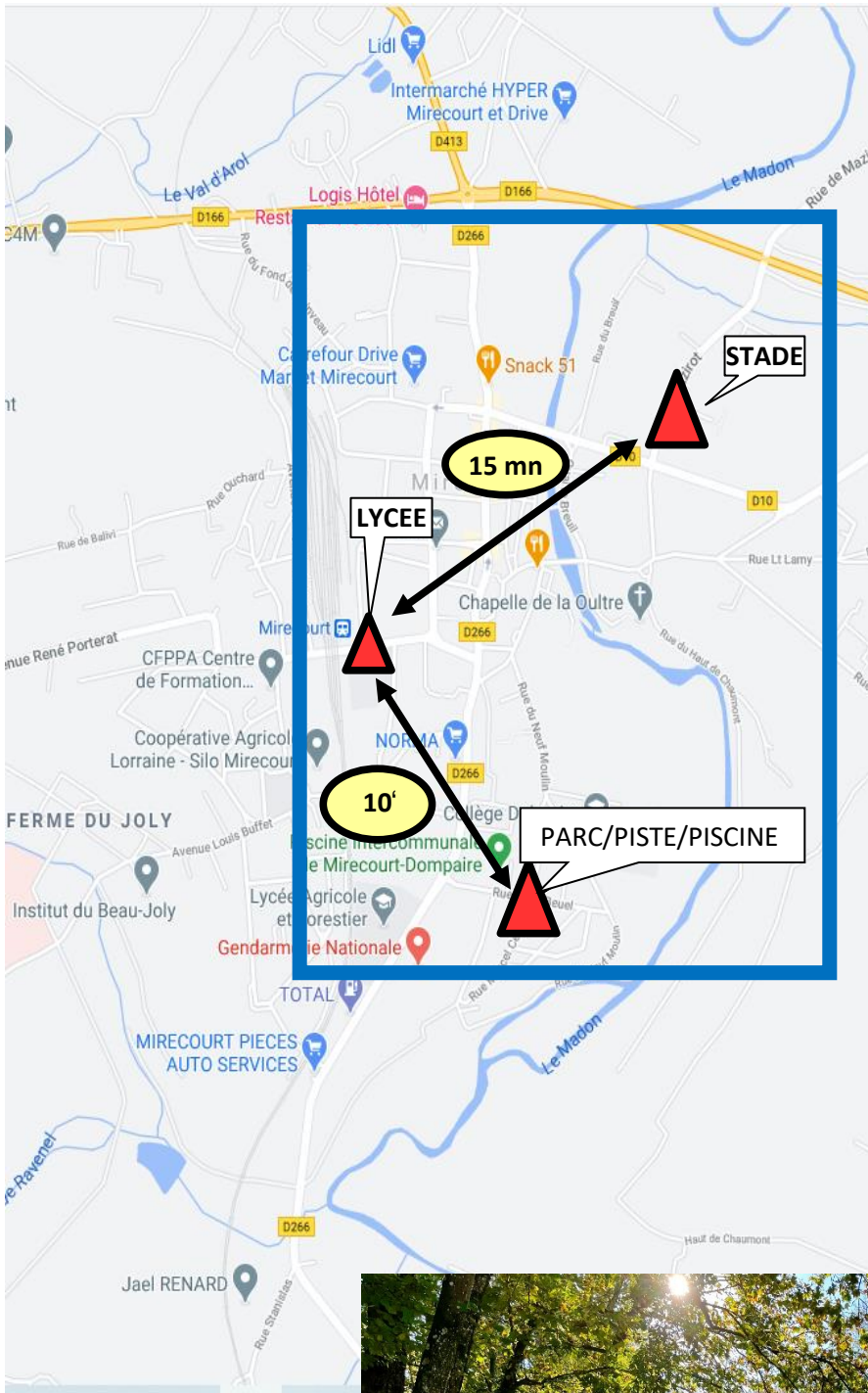

En milieu naturel...

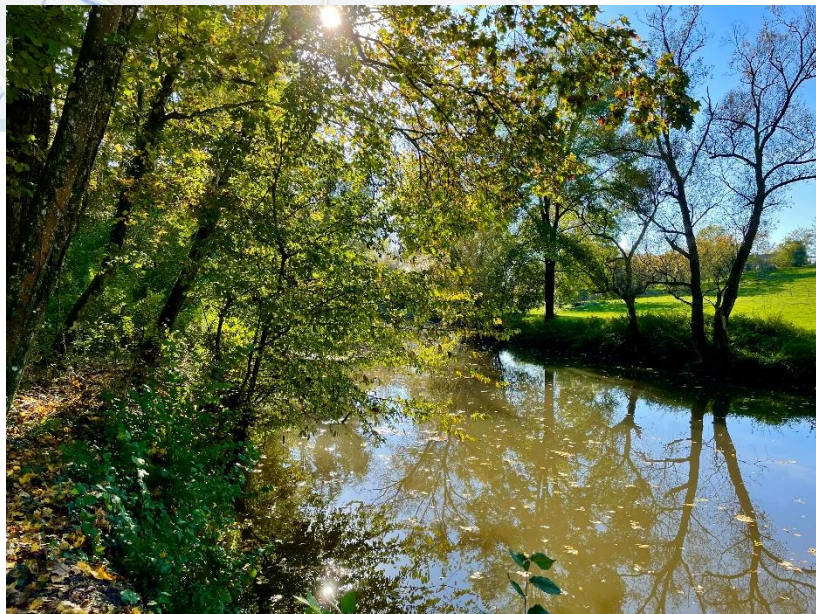

NOS HORAIRES D'ENTRAINEMENT



En lien avec le lycée, l'élève bénéficiera des horaires aménagés pour pouvoir participer à la Section Sportive Triathlon.

Nos horaires : **Lundi : 16h à 18h00 Natation**
 Jeudi : 16h à 18h00 CAP/Vélo

La section sportive ne se substitue pas à votre club : si vous intégrez la section sportive, vous ne devez en aucun cas délaissier les entraînements et rendez-vous sportifs qui sont proposés par le club.

Si vous le souhaitez, vous avez également la possibilité de participer aux séances d'entraînement club avec Raid Evasion Azimut



Mercredi Natation 17h30-18h30 et Cap/vélo 18h30-19h30

Vendredi Cap/Vélo 18h – 19h et Natation 19h-20h30

Samedi Cap/vélo 10h-12h et Natation 12h-13h15

VOS ENTRAÎNEURS

Mme. BOYE Romane

M. JEANNET Florent

Mail : raid.evasion.azimut@orange.fr

Tel : 06.22.17.59.99

06.45.90.23.74



Le référent de la section sportive, **Monsieur BENA Pascal**, est enseignant EPS au sein du lycée : il se rendra régulièrement sur les lieux d'entraînement et suivra l'assiduité des élèves.

Par ailleurs, l'entraîneur de la section donnera un avis via le référent lors de chaque conseil de classe.

DEMARCHES POUR INTEGRER LA SECTION SPORTIVE DE MIRECOURT

Vous êtes collégien et votre lycée d'attachement est le lycée Jean-Baptiste Vuillaume de Mirecourt :

- ✓ **renvoyer le dossier complet**
 - ↳ soit par mail à l'adresse : ce.0880036@ac-nancy-metz.fr
 - ↳ soit par voie postale : LPO Jean Baptiste Vuillaume, 5 avenue Graillet 88500 MIRECOURT à l'attention du secrétariat.

Vous êtes collégien et votre lycée d'attachement n'est pas le lycée Jean-Baptiste Vuillaume de Mirecourt :

- ✓ **renvoyer le dossier complet**
 - ↳ soit par mail à l'adresse : ce.0880036@ac-nancy-metz.fr
 - ↳ soit par voie postale : LPO Jean Baptiste Vuillaume, 5 avenue Graillet 88500 MIRECOURT à l'attention du secrétariat.
- ✓ **demander le formulaire « demande d'assouplissement de la carte scolaire »** auprès de votre collège qui le transmettra à la DSDEN de votre département.
 - ↳ **Joindre** une **copie** à votre dossier de candidature à l'attention du LPO Vuillaume

Vous êtes lycéen et vous souhaitez changer de lycée pour entrer en section sportive au lycée Jean-Baptiste Vuillaume de Mirecourt :

- ✓ **renvoyer le dossier complet**
 - ↳ soit par mail à l'adresse : ce.0880036@ac-nancy-metz.fr
 - ↳ soit par voie postale : LPO Jean Baptiste Vuillaume, 5 avenue Graillet 88500 MIRECOURT à l'attention du secrétariat.
- ✓ **demander le formulaire « demande d'assouplissement de la carte scolaire »** auprès de votre collège qui le transmettra à la DSDEN de votre département.
 - ↳ **Joindre** une **copie** à votre dossier de candidature à l'attention du LPO Vuillaume



La demande d'entrée en section sportive n'est pas considérée comme un motif de dérogation pour entrer dans un autre lycée que votre lycée de rattachement. Aussi, cette dérogation n'est pas automatique.



Informations sportives du CANDIDAT

→ Document à renvoyer avec le dossier d'inscription

La licence en club n'est pas obligatoire lors de l'inscription.
Si vous n'êtes pas triathlète, précisez votre niveau de pratique dans d'autres sports et, le cas échéant, vos licences dans d'autres clubs sportifs.

NOM :

Prénom :

PHOTO

Licencié dans un club :

OUI

NON

Si oui, précisez :

Nom et coordonnées du club :

Nom de l'entraîneur de triathlon ou autre sport :

Téléphone de l'entraîneur de triathlon ou autre sport :

Mail de l'entraîneur : @

Le cas échéant spécialité du club si non licencié(e) en triathlon :

Niveau de la pratique sportive :

Débutant

Loisir

Compétition

Nombre d'heures d'entraînement en club par semaine :

Moins de 2heures

de 2h à 4h

plus de 4h

Résultats sportifs :

2021-2022 :

2022-2023 :

2023-2024 :



CHARTRE D'ENGAGEMENT

→ *Document à rendre avec le dossier de candidature*

En demandant mon inscription au sein de la section sportive Triathlon du LPO Jean Baptiste Vuillaume à Mirecourt, je m'engage à :

- **N°1 :**
Suivre toute l'année scolaire les cours de la section sportive.
- **N°2 :**
Prévenir mon entraîneur de section sportive en cas d'absence.
- **N°3 :**
Avoir un comportement exemplaire en dehors et pendant les entraînements.
- **N°4 :**
Transmettre régulièrement les informations entre la section sportive et mon club d'appartenance.
- **N°5 :**
Ne faire aucune publicité de mon club, dans le but de recruter un ou une élève de la section sportive.
- **N°6 :**
Avoir un comportement exemplaire lors des compétitions.
- **N°7 :**
Transmettre toutes les informations nécessaires au bon fonctionnement de la section sportive à mes responsables légaux.
- **N°8 :**
Respecter toute décision venant du responsable de la section sportive du lycée.
- **N°9 :**
Participer à toutes les compétitions UNSS dans le cadre de ma discipline.
- **N°10 :**
M'engager en section sportive sur les trois années de mon cursus scolaire au sein du lycée Vuillaume.

Signature de l'élève

Signature des responsables légaux

Athlétisme **Handball** **Judo** **Triathlon**
Régime demandé **Externe** **Demi-pensionnaire** **Interne**

CANDIDAT

Nom, Prénom :	Date de naissance : / /
Etablissement d'origine :	
Classe suivie en 2023-2024 :	LV1 :LV2 :

**Responsables
légaux**

Nom, prénom :	Nom, prénom :
✉ :	✉ :
📞 / / / /	📞 / / / /
.....@@
Signature :	Signature :

**Motivation du
candidat**

La ou le candidat exposera en quelques lignes ses motivations et ses capacités à suivre un parcours sportif et scolaire. Il précisera également s'il est déjà engagé dans une pratique sportive régulière.

.....

.....

.....

.....

.....

**Avis du
professeur
principal**

Le professeur principal exposera son avis quant à la capacité de l'élève à suivre sa scolarité et un parcours sportif (compétences, engagement scolaire...).

.....

.....

.....

Signature :

**Avis du chef
d'établissement**

.....

.....

Signature :

Joindre les bulletins scolaires du 1^{er} et du 2^{ème} trimestre + les trois pages 6, 7 et 8 des plaquettes
Date de retour des dossiers le 17 avril 2024 à ce.0880036@ac-nancy-metz.fr



Si JB Vuillaume n'est pas votre lycée de secteur, demander le formulaire de « demande d'assouplissement de la carte scolaire » auprès de votre collège (à faire pour début juin) et joindre une copie à votre dossier.
→ **Commission de recrutement des candidats le 6 mai 2024**

Pour tout renseignement : karine.gerard1@ac-nancy-metz.fr ou 03.29.37.56.03